



116 ***
Blanc de Titane
Titanium White
PW6/PW4



119 ***
Blanc de Zinc
Zinc White
PW4



545 ***
Ton Jaune de Cadmium Citron
Cadmium Yellow Lemon Hue
nr



501 ***
Jaune Citron
Lemon Yellow
PY3



539 ***
Ton Jaune de Cadmium Clair
Cadmium Yellow Light Hue
nr



541 ***
Ton Jaune de Cadmium Moyen
Cadmium Yellow Medium Hue
nr



574 ***
Jaune Primaire
Primary Yellow
PY74



543 ***
Ton Jaune de Cadmium Foncé
Cadmium Yellow Deep Hue
nr



517 ***
Jaune Indien
Indian Yellow
PY65



615 ***
Ton Rouge Cadmium Orange
Cadmium Red Orange Hue
nr



641 ***
Orange
Orange
PO73



674 ***
Rouge Vermillon
Vermilion
PR188



613 ***
Ton Rouge de Cadmium Clair
Cadmium Red Light Hue
nr



685 ***
Rouge de Pyrrole
Pyrrole Red
PR254



658 ***
Rose de Quinacridone
Quinacridone Pink
PR122/PW6



656 ***
Rouge Naphtol
Naphthol Red
PR170



618 ***
Ton Rouge Cadmium Foncé
Cadmium Red Deep Hue
nr/PR122



686 ***
Rouge Primaire
Primary Red
PV19



671 ***
Pourpre Hélios
Helios purple
PR122



695 **
Alizarine Cramoisie
Alizarin Crimson
PR83



635 ***
Rouge Carmin
Carmine Red
PR177



905 ***
Violet Rouge
Red Violet
PR122/ PV23



917 ***
Pourpre Dioxazine
Dioxazine Purple
PV23



395 ***
Bleu Anthraquinone
Anthraquinone Blue
PB 60



318 ***
Bleu de Prusse
Prussian Blue
PB27



385 ***
Bleu Primaire
Primary Blue
PB15:3



341 ***
Turquoise de Phthalocyanine
Phthalo Turquoise
PB16



323 ***
Ton Bleu de Céruléum
Cerulean Blue hue
PB15:4/PW6



314 ***
Bleu Outremer Français
French Ultramarine Blue
PB29



312 ***
Bleu Outremer clair
Ultramarine Blue Light
PB29



303 ***
Ton Bleu de Cobalt
Cobalt Blue Hue
PB29/PB15:3/PW6



301 ***
Bleu Gris
Blue-Grey
PW6/PB29/PBk11



836 ***
Ton Vert de Cobalt
Cobalt Green Deep Hue
PG26



899 ***
Vert Sapin
Forest Green
PG7 / PY42 / PBk7



896 ***
Vert de Phthalo Ton Bleu
Phthalo Green Blue Shade
PG7



897 ***
Vert de Phthalo Ton Jaune
Phthalo Green Yellow Shade
PG36



809 ***
Vert de Hooker
Hooker's Green
PG36 / PY83



871 ***
Vert Jaune Vif
Bright Yellow Green
PY74 / PW6 / PG 36



815 ***
Vert Oxyde de Chrome
Chrome Oxide Green
PG17



213 ***
Terre Verte
Green Earth
PG17 / PBk11 / PY42 / PG7



819 ***
Vert de Vessie
Sap Green
PY150/PG7/PBk23



851 ***
Vert Brun Doré
Golden Green
PY65/PY3/PBk 32



567 ***
Jaune de Naples
Naples Yellow
PW6 / PY42 / PY 74



252 ***
Ocre Jaune
Yellow Ochre
PY42



208 ***
Terre de Sienne Naturelle
Raw Sienna
PY42 / PR101 / Pbk11



211 ***
Terre de Sienne Brûlée
Burnt Sienna
PR101 / PBk7



250 ***
Ocre de Chair
Modigliani Ochre
PW6/PY42/PR101



623 ***
Rouge de Venise
Venetian Red
PR 101

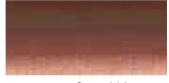

629 ***
Rouge Indien
Indian Red
PR101

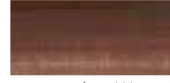

407 ***
Brun Van Dyck
Van Dyck Brown
PR101 / PBk7

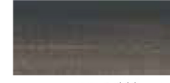

205 ***
Terre d'Ombre Naturelle
Raw Umber
PBk11 / PY42 / PR101 / PY74

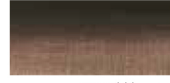

202 ***
Terre d'Ombre Brûlée
Burnt Umber
PY42/PR101 /PY74/PBk11

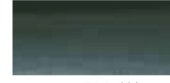

703 ***
Gris de Payne
Payne's Grey
PB29 / PBk9



705 ***
Gris Chaud
Warm Grey
PW6/PY42/PR101/PBk11

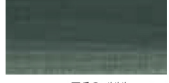

759 ***
Noir de Mars
Mars Black
PBk11



755 ***
Noir d'Ivoire
Ivory Black
PBk9 / PBk7



028 ***
Or
Gold
Pigments iridescents, PY3



029 ***
Argent
Silver
Pigments iridescents, PBk7



036 ***
Cuivre
Copper
Pigments iridescents

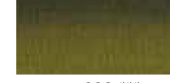

022 ***
Bronze
Bronze
Pigments iridescents, PBk7